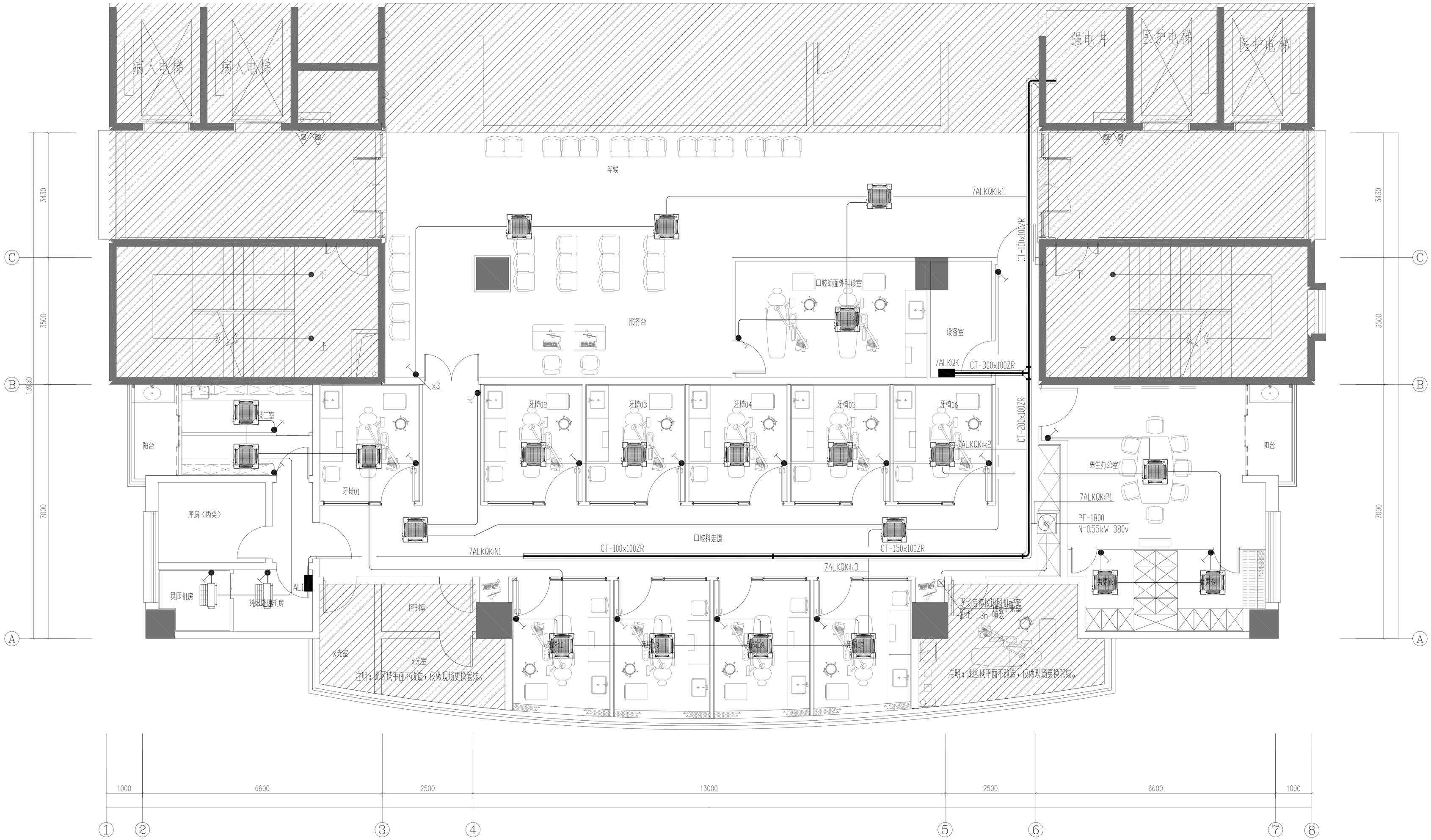

口腔科干线配电平面图 1:50

注册师执业章	设计出图专用章

广东启源建筑工程设计院有限公司　建筑工程甲级设计证书号 A144A04891

审定	梁永青		建设单位	中山大学孙逸仙纪念医院	工程号	
项目负责	潘静丽 汤艳波				专业	电气
审核	田俊莉		工程名称	南院区七层口腔科改造项目	阶段	施工图
校对	肖化云				版次	第 1 版
专业负责	肖化云		图纸内容	口腔科干线配电平面图	日期	2026.01
设计	张小运				图号	DS-06